

ICCAS GUATEMALA 2013-2016

Felipe Gómez Gómez, Maya Kiche
Oxlajuj Ajpop-ICCAS Guatemala
Octubre 2013

HACIA LA DIGNIFICACION DE LOS ICCAS EN TERRITORIO MAYA DE GUATEMALA



Nuestro referente Bosque Comunal Territorio Maya Kiche de Totonicapán

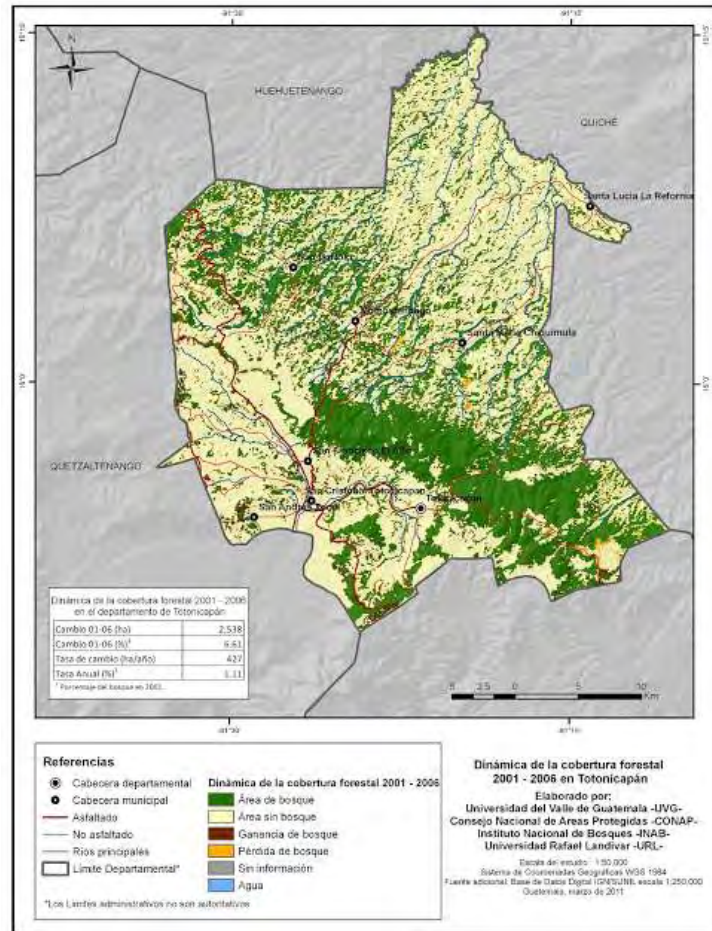

José Santos Zapon

Presidente de los 48 cantones 2013



Mapa Satelital del Territorio del Bosque Comunal Maya de los 48 cantones

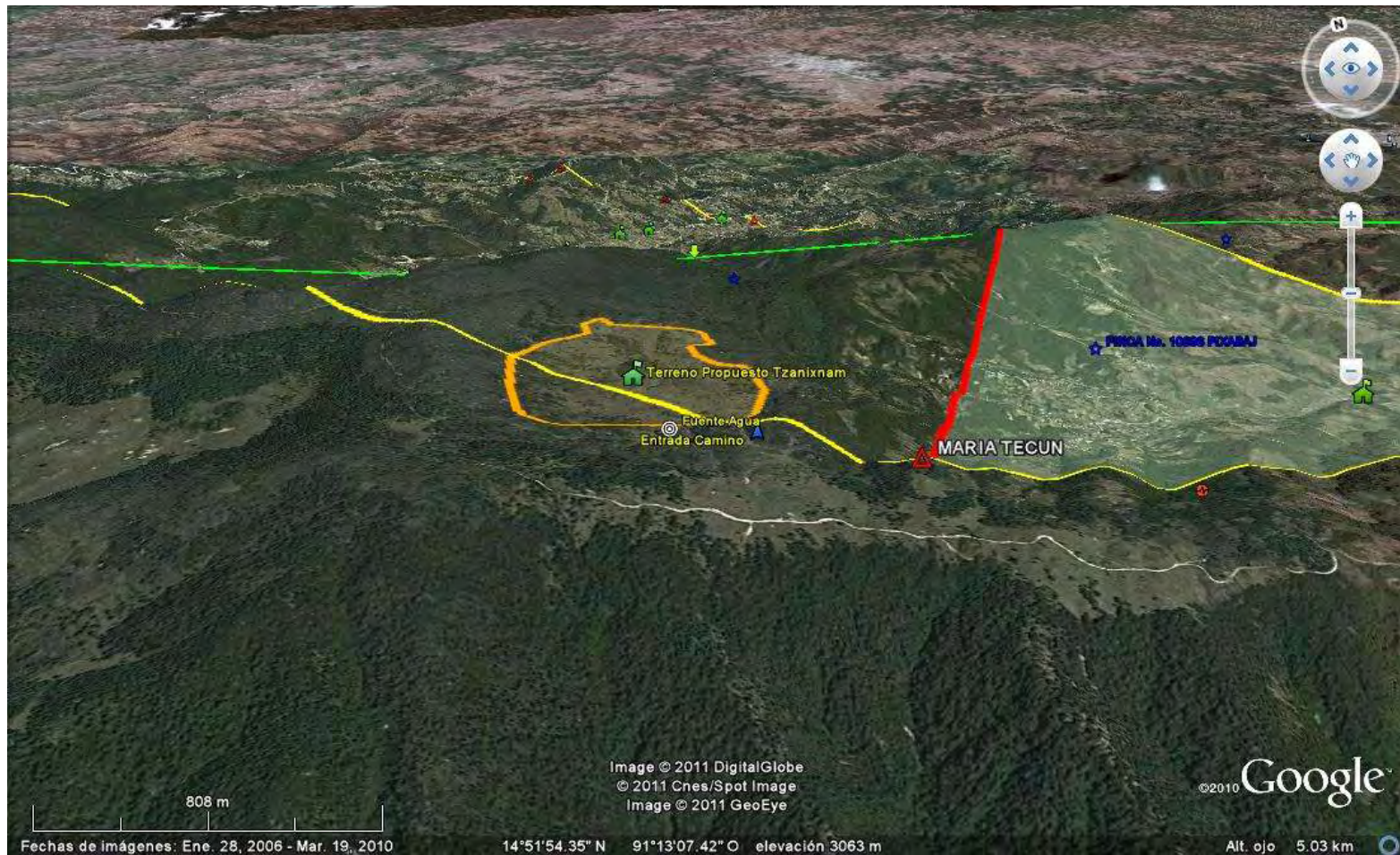

Unámonos para celebrar la vida y conectarnos en los días especiales en el calendario maya

Los Lugares Sagrados corazón de los TICCAS

Las celebraciones sagradas en los centros ceremoniales

- La dimensión espiritual, la práctica de los valores, los conocimientos, la estructura organizativa, las normas propias del pueblo y el intercambio de experiencias con otros pueblos y culturas es de vital importancia.



Amenazas

-
- Minería-Ley de Minería
- Petróleo-Ley de Hidrocarburo
-
- Aéreas Protegidas- Ley de Áreas Protegidas
- Concesiones-Ley de Concesiones

Acciones

- Sensibilización sobre importancia de los ICCAS (programa educativa radial) (2013-2016)
- Identificación de ICCAS en Guatemala (2014)
- Promover un espacio para compartir sobre la experiencias, preocupaciones y respectivas para defender lo ICCAS (2014)
- Un estudio sobre la situación actual de los Territorio comunales sobre territorios de bosques comunales

Continuación de las acciones

- Sistematizar experiencias de gobernanza de los 48 cantones previa consulta (2014)
- Plan de Acción para defender los ICCAS GUATEMALA construido colectivamente (finales 2015)
- Promover cambios en la ley de minería, concesiones, hidrocarburos e hidroeléctricas (2014-2016)