



**LA CORDILLERA DEL CONDOR**  
**Y**  
**EL PUEBLO SHUAR ARUTAM**

Valdeavellano, octubre de 2013

RAUL PETSAIN



# ORGANIZACIONES E IDENTIFICACIÓN DE SUS TERRITORIOS PARA CONFORMAR CTI

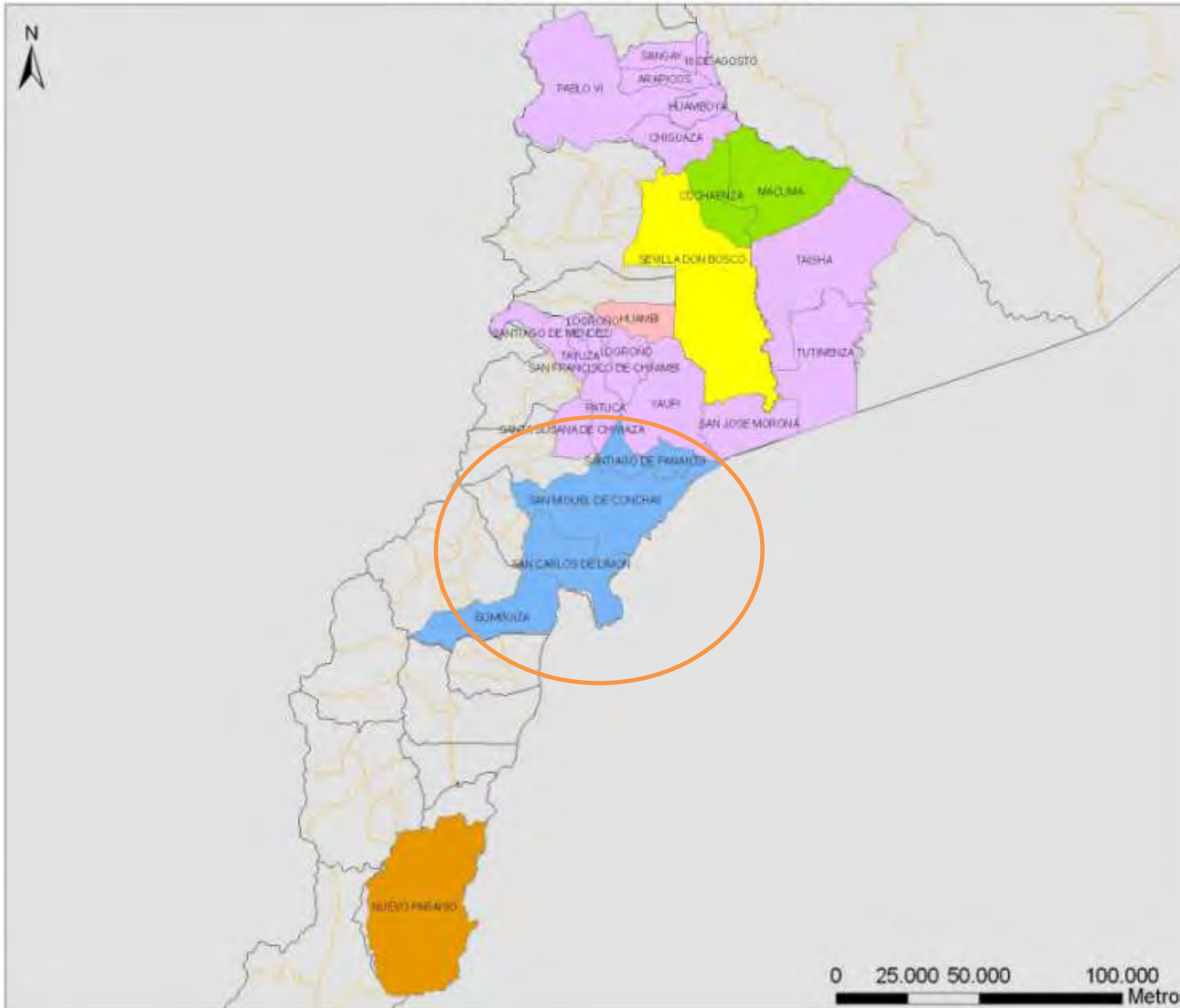

## LEYENDA

### ORGANIZACION

- CGPSHA
- CISAE
- FEPNASH\_ZCH
- FICSH
- NASHE
- OSHE
- Cantones
- Parroquias

Fuente: Mapeo Participativo Noviembre 2010  
Parroquias identificadas por las organizaciones para conformar las CTIs

0 25.000 50.000 100.000  
Metros



# ANALISIS DE VIABILIDAD EN MORONA SANTIAGO

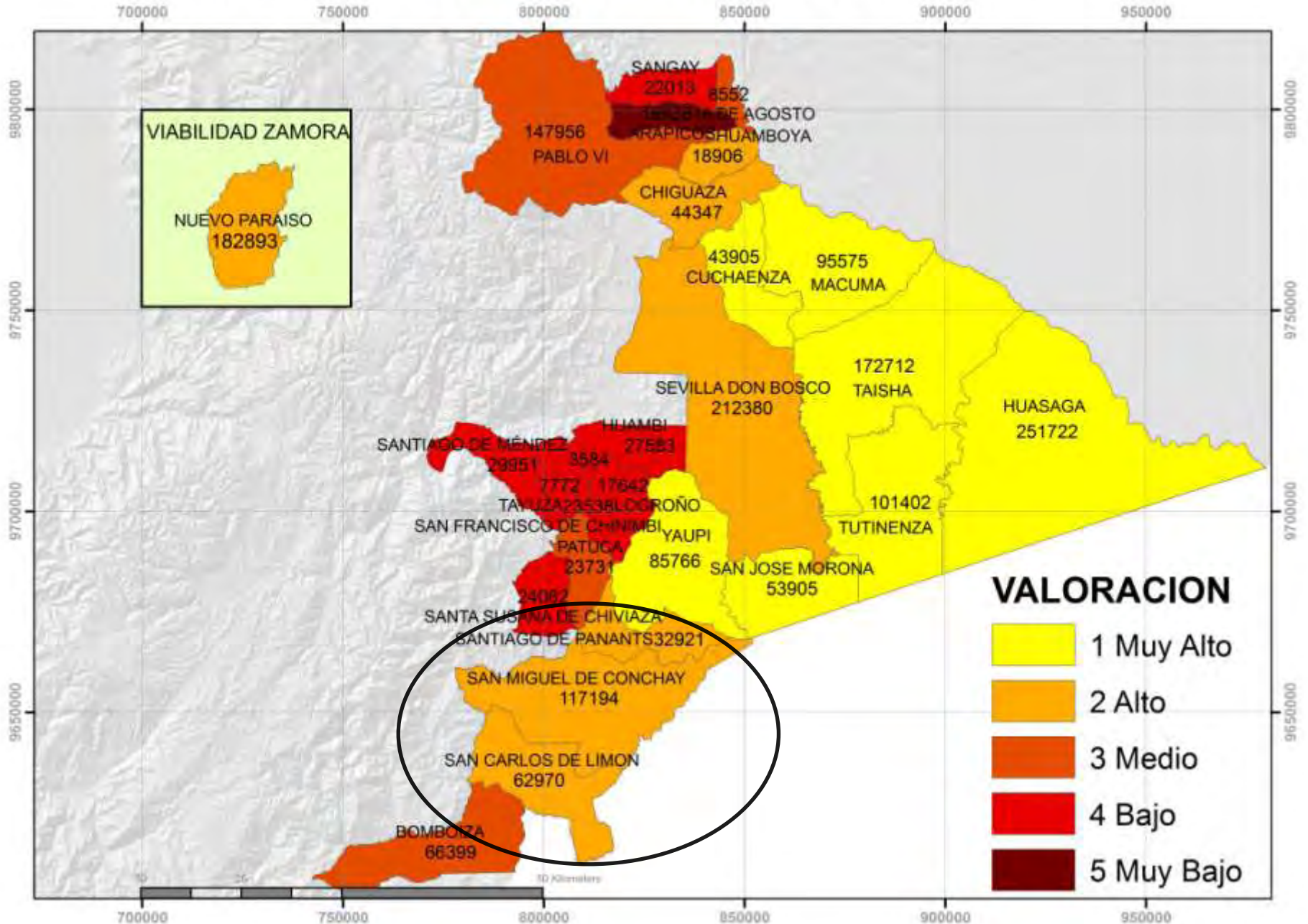

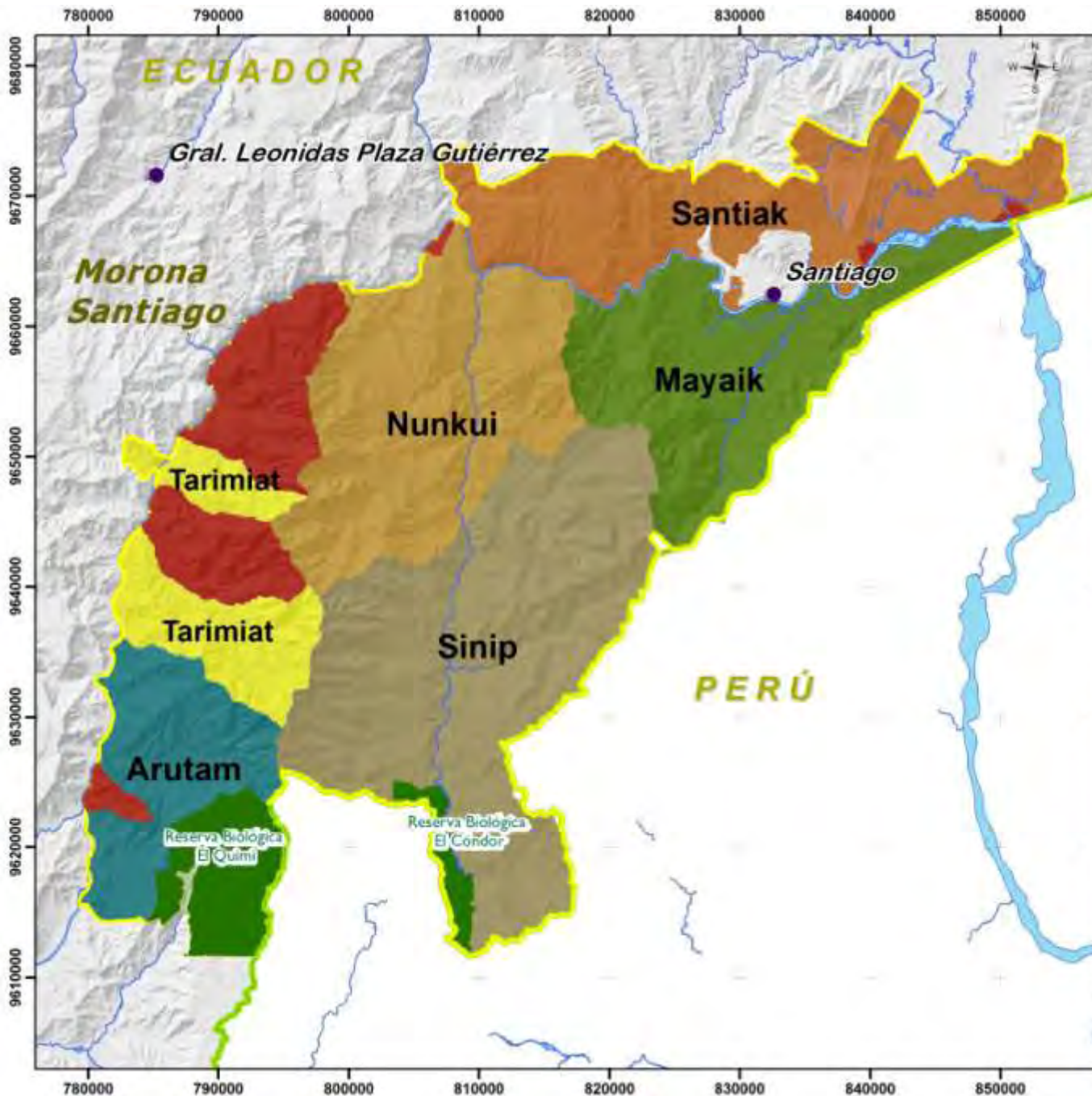

# TERRITORIO DEL PUEBLO SHUAR ARUTAM



Consejo de Gobierno del Pueblo Shuar Arutam

## Simbología

- Cabecera Cantonal
- Río
- Límite Internacional
- Límite Territorial PSHA
- Areas Protegidas\* \*Reserva Biológica El Condor determinada conforme al Acuerdo Ministerial N° 093 del 20-09-09

## Leyenda

- Arutam
- Mayaik
- Nunkui
- Santiak
- Sinip
- Tarimiat
- Area en Proceso de Definición

## Mapa de Ubicación



Proyección:  
UTM Zona 17 S

Datum:  
Elipsoide WGS 84

Fecha:  
Octubre 2013

Fuente Cartografía Base:  
Proyecto Paz y Conservación  
Binacional en la Cordillera del Cóndor

Datos y Elaboración:  
Equipo Tierras CGPSHA



# USO SUELO CTI CGPSHA

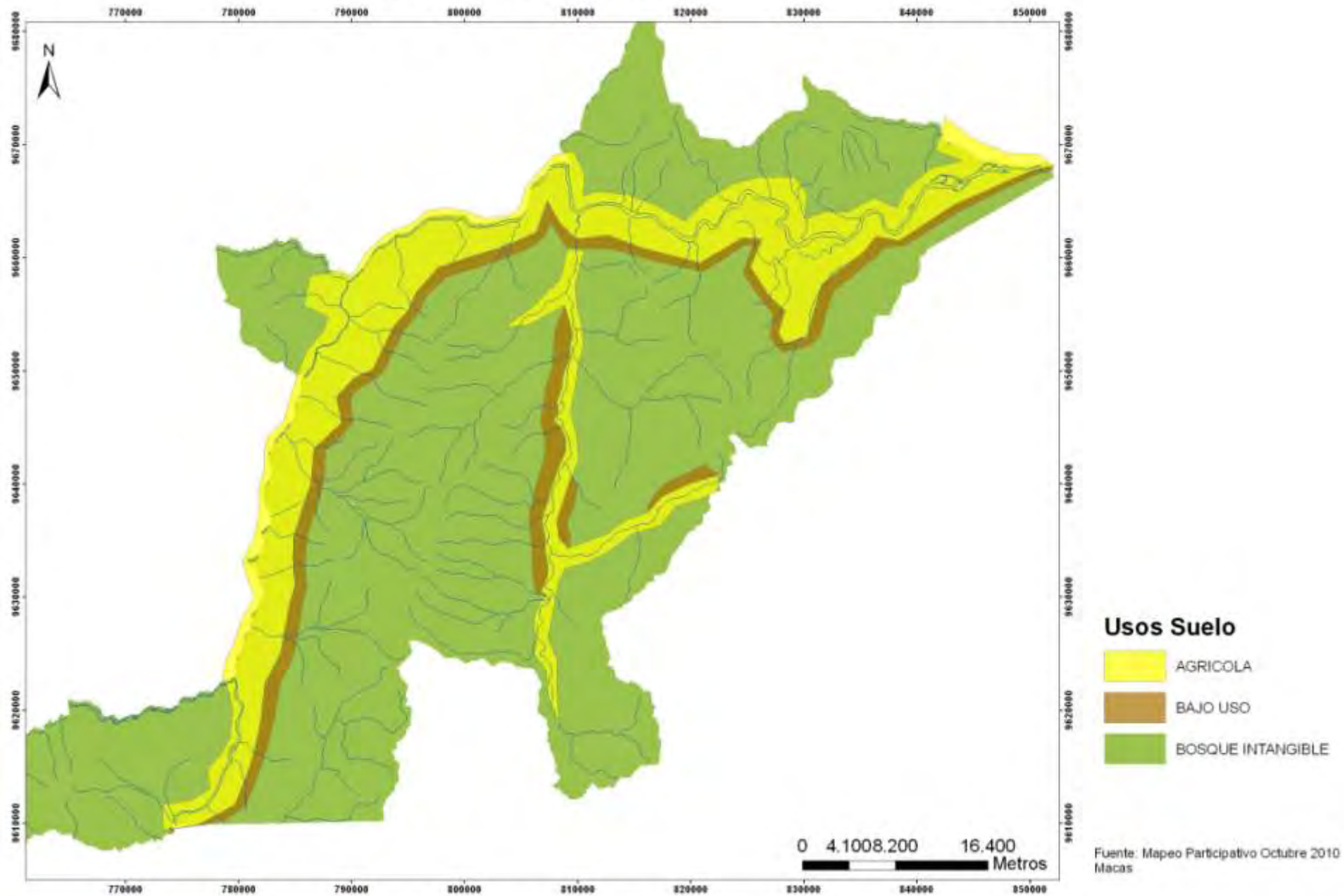

Se elaboraron las leyes que organizan el Territorio  
y que se revisan continuamente:

1. Estatutos del Gobierno.
2. Norma de aprovechamiento de la madera.
3. Norma de buen uso del bosque: caza, pesca y recolección.
4. Norma de tierras dentro de los títulos globales o colectivos.
5. Código de Vida civil (herencias, vida familiar, violencia).
6. Reglamento de funcionamiento de los técnicos.
7. Norma para funcionamiento de las Unidades Ejecutoras del Fondo de inversión del Pueblo Shuar Arutam (FONDESHA).
8. Normas de uso del ordenamiento territorial.
9. Normas o código de conducta de los sabios

Asamblea General del PUEBLO SHUAR ARUTAM  
Con lo síndicos de los 47 centros



## CONSEJO DE GOBIERNO (Presidente Ejecutivo)

Consejo de Sabios

Jefes Territoriales  
(6 presidentes de Asociaciones)

Jefes por temas para aplicar el Plan de Vida  
(6 Ejecutivos + Técnicos shuar)

Comisión de Control

Gestión Externa (2)

Forestal

Recursos Naturales  
Turismo

Agropecuario

Tierras

Salud

Educación

Comunicación



47 Centros Shuar - 1000 familias - 10.000 habitantes



Para mayor información:

Raúl Petsain

[yuwichpetsain@yahoo.com](mailto:yuwichpetsain@yahoo.com)

**YUMINSAJRUME**

**¡Gracias por su atención!**

**Thank You**